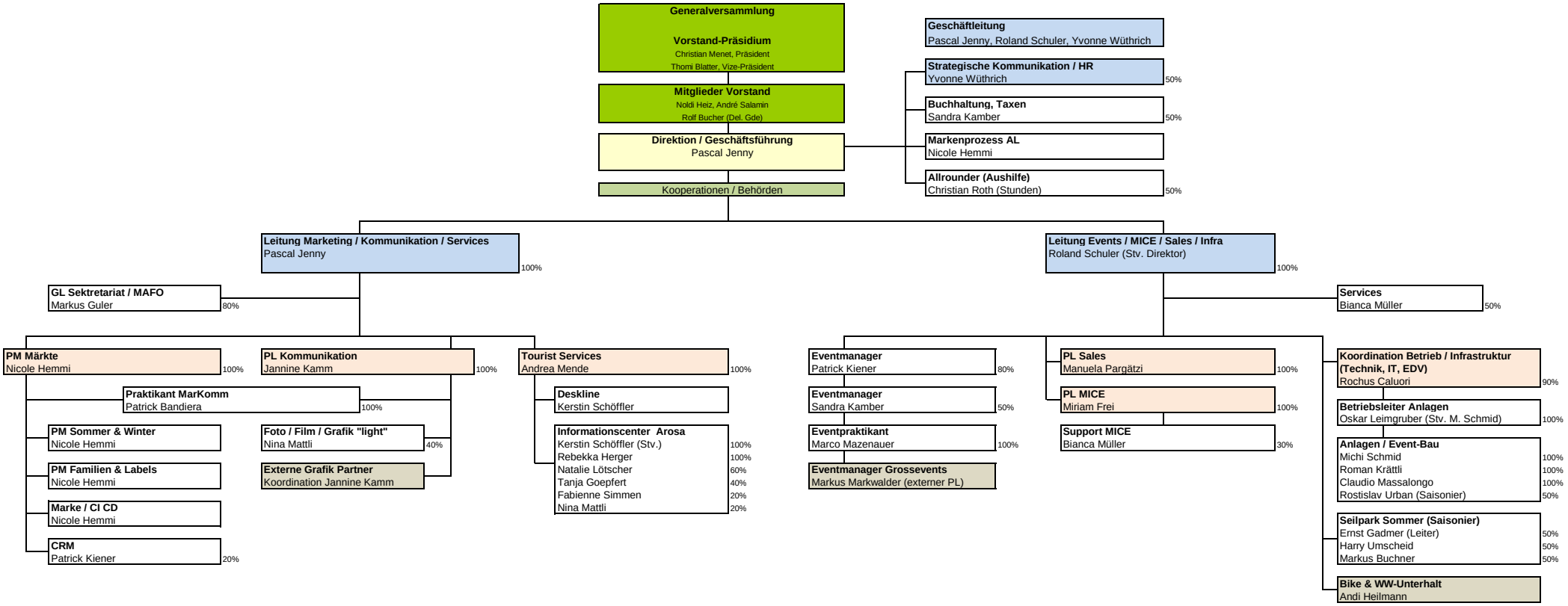
Generalversammlung
Vorstand-Präsidium
Christian Menet, Präsident
Thomi Blatter, Vize-Präsident
Mitglieder Vorstand
Noldi Heiz, André Salamin
Rolf Bucher (Del. Gde)
Direktion / Geschäftsführung
Pascal Jenny
Kooperationen / Behörden
Geschäftleitung
Pascal Jenny, Roland Schuler, Yvonne Wüthrich
Strategische Kommunikation / HR
Yvonne Wüthrich 50%
Buchhaltung, Taxen
Sandra Kamber 50%
Markenprozess AL
Nicole Hemmi
Allrounder (Aushilfe)
Christian Roth (Stunden) 50%
Leitung Marketing / Kommunikation / Services
Pascal Jenny 100%
GL Sektretariat / MAFO
Markus Guler 80%
PM Märkte
Nicole Hemmi 100%
Praktikant MarKomm
Patrick Bandiera 100%
PM Sommer & Winter
Nicole Hemmi
PM Familien & Labels
Nicole Hemmi
Marke / CI CD
Nicole Hemmi
CRM
Patrick Kiener 20%
PL Kommunikation
Jannine Kamm 100%
Foto / Film / Grafik "light"
Nina Mattli 40%
Externe Grafik Partner
Koordination Jannine Kamm
Tourist Services
Andrea Mende 100%
Deskline
Kerstin Schöffler
Informationscenter Arosa
Kerstin Schöffler (Stv.) 100%
Rebekka Herger 100%
Natalie Lötscher 60%
Tanja Goepfert 40%
Fabienne Simmen 20%
Nina Mattli 20%
Leitung Events / MICE / Sales / Infra
Roland Schuler (Stv. Direktor) 100%
Services
Bianca Müller 50%
Eventmanager
Patrick Kiener 80%
Eventmanager
Sandra Kamber 50%
Eventpraktikant
Marco Mazenauer 100%
Eventmanager Grossevents
Markus Markwalder (externer PL)
PL Sales
Manuela Pargätzi 100%
PL MICE
Miriam Frei 100%
Support MICE
Bianca Müller 30%
Koordination Betrieb / Infrastruktur (Technik, IT, EDV)
Rochus Caluori 90%
Betriebsleiter Anlagen
Oskar Leimgruber (Stv. M. Schmid) 100%
Anlagen / Event-Bau
Michi Schmid 100%
Roman Krättli 100%
Claudio Massalongo 100%
Rostislav Urban (Saisonier) 50%
Seilpark Sommer (Saisonier)
Ernst Gadmer (Leiter) 50%
Harry Umscheid 50%
Markus Buchner 50%
Bike & WW-Unterhalt
Andi Heilmann